Skuodo rajono savivaldybės administracija
Gauta
2011-10-13 Nr. R3-2801
Ger. L. Staniuvienei
B. Stanikliui
vykdymui
2011-10-13
Ger. J. Jastaudaitei
Ger. R. Pamiuciui
vykdyti
2011 10 17

VIEŠOJI ĮSTAIGA KLAIPĖDOS IR TELŠIŲ REGIONŲ

AKLŲJŲ CENTRAS

Kodas 141568566 Šviesos g. 3, LT – 92317 Klaipėda, Tel./faks. 8-46-497224

Skuodo rajono savivaldybei 2011-10-11 Nr.38

DĖL PATALPŲ SKYRIMO

V.Į. Skuodo globos namų administracija, atstovaujama direktoriaus kun. Sauliaus Damašiaus įteikė Vš.Į. Klaipėdos ir Telšių regionų aklųjų centro, LASS Skuodo filialo vadovui Mykolui Lukui raštą 2011-09-19 NR.D2-38, kuriame informuojama, kad nuo 2012m.kovo 1-os dienos nutraukiama Skuodo katalikų Švenčiausios Trejybės bažnyčios parapijos ir Klaipėdos ir Telšių apskričių aklųjų ir silpnaregių tarybos 2006.10.01 pasirašytą panaudos sutartį Nr.4, kuri suteikė teisę naudotis patalpomis, esančiomis Skuodo m. Gedimino 14 LASS Skuodo filialo veiklai vykdyti.

LASS Skuodo filialas, kuriame dirba LASS Skuodo aklųjų organizacijos pirmininkas Mykolas Lukas, rūpinasi Skuodo neregių ir silpnaregių integracija į pilnavertį gyvenimą, užimtumu, socialinių problemų sprendimu, socialine gerove, vykdo Neįgaliųjų departamento finansuojamą socialinės reabilitacijos paslaugų neįgaliesiems bendruomenėse projektą. LASS Skuodo rajono organizacija turi senas tradicijas, šį rudenį pamini savo veiklos 50-etį. Organizacija aktyviai rūpinasi suaugusiais neregiais ir silpnaregiais, konsultuoja ir globoja vaikus su regėjimo negalia, aktyviai dalyvauja visuomeniniame rajono gyvenime, vysto meninę ir švietėjišką veiklą. Tai atvira organizacija žmonėms su regėjimo negalia, jų šeimų nariams, visai bendruomenei.

Regėjimo negalia yra specifinė negalia, reikalaujanti aplinkos pritaikymo ir saugumo. Žmonės kartu su regos negalia turi dar ir kitų ligų, dažnai yra garbaus amžiaus. Prašome Skuodo rajono savivaldybės administraciją rasti patalpas, kur galėtų įsikurti LASS Skuodo rajono filialo neregiai ir darbuotojai. Žmonės su regos negalia į filialo patalpas ateina nuolat: veikia savišvietos būrelis, organizuojamos paskaitos, susirinkimai, vakaronės, vyksta meno mėgėjų repeticijos (turima nemažai instrumentų, įgarsintų ir Brailio raštu parašytų knygų ir kito inventoriaus). Tokiai veiklai reikėtų bent kelių patalpų, kurių bendras plotas būtų apie 90m^2. Neesant galimybės skirti patalpų, prašome kitais metais, per socialinės reabilitacijos paslaugų neįgaliesiems bendruomenėje projektą sudaryti sąlygas ir skirti finansavimą, kad būtų galima nuomotis neregių veiklai reikalingas ir tinkamas patalpas.

Pagarbiai

Direktorė Daina Vitkauskienė

LIETUVOS RESPUBLIKA Viešoji įstaiga "Klaipėdos ir Telšių regionų aklųjų centras"

24

SKUODO PIRMINĖS SVEIKATOS PRIEŽIŪROS CENTRAS
Savivaldybės viešoji įstaiga. Šatrijos g. 5 LT-98114 Skuodas.
Tel. (8 440) 73 635. Faks. (8 440) 73 640 El. paštas pspc@skuodas.omnitel.net
Duomenys kaupiami ir saugomi Juridinių asmenų registre, kodas 173942495

Skuodo r. sav. administracijai

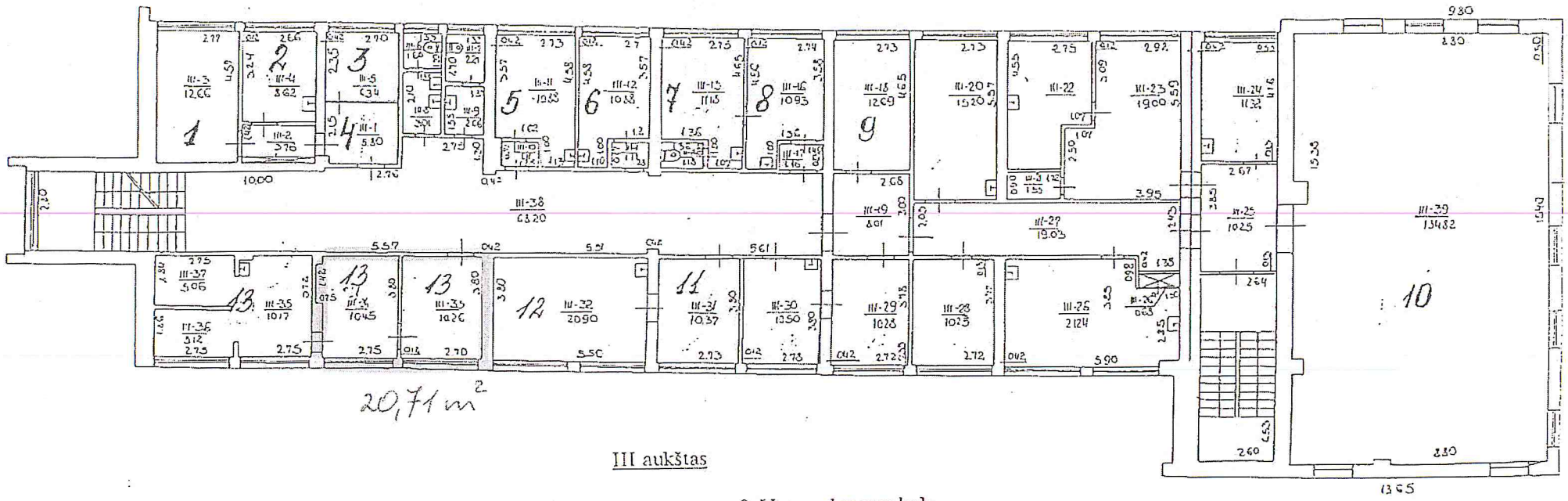
2011-11-08 Nr. R3-735

Gerb. R. Pirmynebe,
Tinka
2011 11 08

DĖL PATALPŲ SUTEIKIMO

Neprieštaraujame, kad Pirminės sveikatos priežiūros centro pastate Šatrijos g. 5, trečiame aukšte, indeksais III-33, III-34 pažymėti kabinetai, viso 20,71 m^2, būtų naudojami aklųjų ir silpnaregių bei invalidų draugijų reikmėms.

Vyriausiasis gydytojas Virginijus Kiguolis



III aukštas

Buhalterija
1. Buhalterių kab.
2. Vyr.buhalterė
3. Med.statistika
4. Kasa
5,6. Terapijos kab.
7. Sandėlys
8. Vyr.med.sesers kab.
9. Vyr.gydytojo pavaduotoja
10. Salė
11. Sekretoriatas
12. Vyr.gydytojas
13. Procedūrų kab.